DIPUTACIÓN DE JAÉN
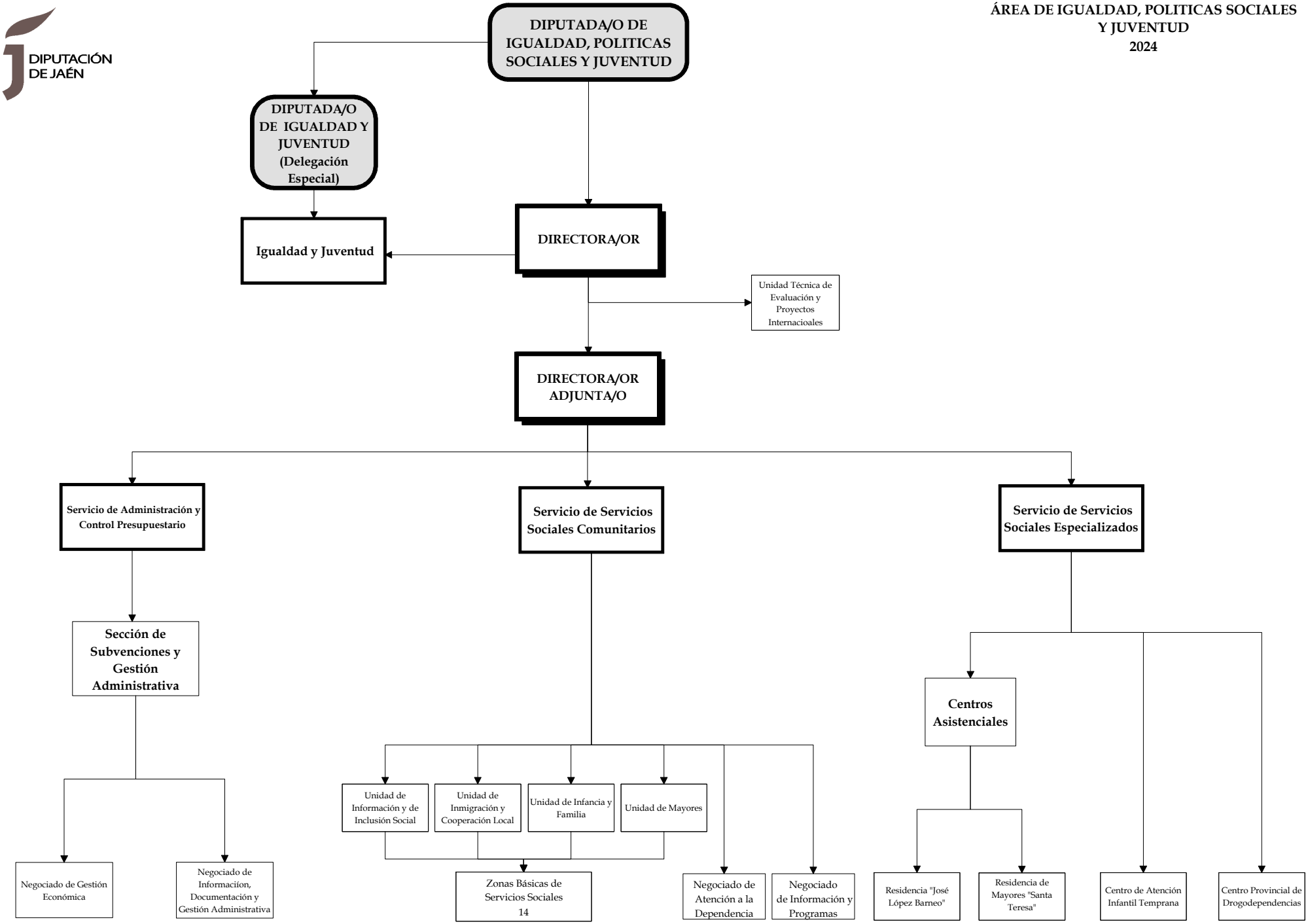
ÁREA DE IGUALDAD, POLITICAS SOCIALES Y JUVENTUD
2024